OBIEKT: stacja Piła Leszków
linia 354 Poznań POD - Piła
km 88.533-88.583

woj. wielkopolskie
pow. pilski
gm. Piła M.
obr. Piła 35 dz. nr 20 , 94

SKALA: 1 : 500
Układ współrzędnych: 2000/6
Poziom odniesienia wysokości: Amsterdam

Kierownik roboty: mgr inż. Ireneusz Górzyński - 8723
(imię, nazwisko, nr i zakres uprawnień)

Mapę do celów projektowych sporządzono przy wykorzystaniu:

1. Mapy zasadniczej terenów zamkniętych.
2. Danych branżowych części uzbrojenia podziemnego.
3. Pomiaru zieleni wysokiej i pomników przyrody oraz pomiaru innych obiektów wskazanych przez projektanta.

Na mapie do celów projektowych wykazano następujące uzgodnione przez ZUDP projekty sieci uzbrojenia terenu:
brak

Informacje dodatkowe:

1. zakres pomiaru.
2. Redakcja znaków zgodna z instrukcją techniczną K-1(1998)/ D-19
3. mapa nadaje się do celów projektowych w zakresie pomiaru.
4. Stopień kartometryczności mapy do celów projektowych jest zgodny z przepisami instrukcji technicznej K-1 (1998)
5. Wszystkie trwałe obiekty budowlane podlegają wytyczeniu przez jednostkę wykonawstwa geodezyjnego.
6. Nie wyklucza się istnienia w terenie również uzbrojenia, o którym brak było informacji branżowych i nie zostało odnalezione w czasie inwentaryzacji geodezyjnej.

Uzbrojenie opracowano na podstawie:

1. Danych branżowych - z literą B.
2. Pośredniego ustalenia przebiegu aparaturą elektromagnetyczną - z literą A.
3. Bezpośrednich pomiarów powykonawczych - bez litery.

W związku z tym w częściach 1 i 2 nie gwarantuje się kompletności, a dokładność położenia uzbrojenia na mapie może być niższa od dokładności kartometrycznej mapy.

Aktualność mapy do celów projektowych na dzień:
14.11.2014

P.U.H. GEOTEXT
Ireneusz Górzyński
78-600 Wałcz
Os. Olimpijskie 35

Nazwa jednostki wykonawstwa geodezyjnego

Wykonano w ramach roboty geodezyjnej:
KERG nr 268/2014

W zakresie opracowania znajdują się punkty osnowy geodezyjnej nr brak

podlegające ochronie na podstawie art. 15, art. 48 ust. 1 pkt 3 ustawy Prawo geodezyjne i kartograficzne.

Granice i nr działek ewidencyjnych
według danych PODGiK w Pile

Opracowanie nie dotyczy przypadku opisanego w §79 ust.5 rozporządzenia MSWiA z dn. 09.11.2011 r. (Dz.U. Nr 263, poz. 1572)
Nie ustalano, w związku z §80 ust.5 rozporządzenia MSWiA z dnia 9.11.2011 r. (Dz.U. Nr 263, poz. 1572)

mgr inż. Ireneusz Górzyński

Kierownik jednostki wykonawstwa geodezyjnego

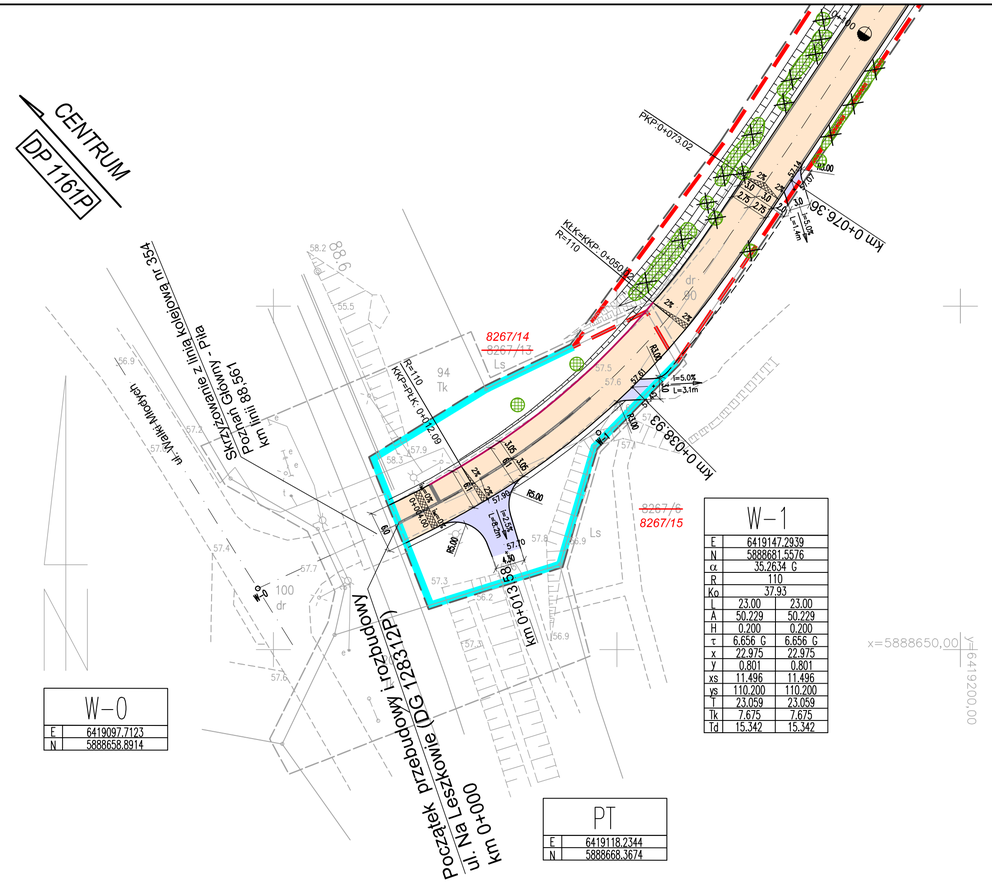
CENTRUM
DP 1161P
x=5888700,00
y=6419150,00
x=5888650,00
y=6419200,00
ul. Na Leszkowie przebudowa i rozbudowa (DG 128312P)
Początek
km 0+000
km 0+039,93
km 0+076,36
km 0+013,69
PKP-0+073,02
KŁK=KKP- 0+050,00
R=110
KKP=ŁK- 0+112,09
R=110
8267/14
8267/13
8267/6
8267/15
94
Tk
Ls
Ls
Strzyżowanie z linią kolejową nr 354
Poznań Główny - Piła
km linii 88,561
ul. Wiejska-Mickiewicza
100
dr
0,5
5,0%
L=3,1m
4,0%
L=4,5m
85,00
85,00
85,00
85,00
2,5
2,5
2,5