MAPA DO CELÓW PROJEKTOWYCH 6(3)

(Tip A, Nowacka)

Dokumenty bazowe/przy opracowaniu projektu		RDRM/ WIOK.6640.1.3306.2014
Nazwa inwestycji		Rdy
odcinek ewidencyjny	identyfikator	Rdy_odc_1
	nazwa	Rdy
Obręb ewidencyjny	identyfikator	221401_1.0026.0026.0030,0037
	nazwa	Nowe
Mapa zasadnicza		1 : 500
Numer arkusza mapy		00084(arkusze: 00083, 00085)
Numer działki		Kmotrowski 88
Dokumentacja geodezyjna, która była przedmiotem aktualizacji		Brak wykonanej aktualnej dokumentacji geodezyjnej
Wykaz nr ewidencyjnych geodezyjnych osnów poziomych, wysoko nr ewidencyjnych punktów grawimetrycznych, które zostały nawiązane		Brak wykonanej aktualnej dokumentacji geodezyjnej
Data sporządzenia wykazu		03.08.2015r.

PUM GEOTECH
Dariusz Gierczyński
ul. Ogrodowa 2/4
tel. 694981241,
mail: geotech@gmx.net.pl
NIP 768 - 000 - 82 - 34
(imię i nazwisko, nazwa wykonawcy)

mgr inż. Dariusz Gierczyński
upr. nr 8723
(nr uprawnień geodezyjnych zawodowych lub uprawnień inne)

Pan/Pani Dariusz Gierczyński
ul. Ogrodowa 2/4
tel. 694981241
(imię i nazwisko, nazwa wykonawcy, adres, nr telefonu, nr faksu, adres poczty elektronicznej, numer PESEL)

mgr inż. Dariusz Gierczyński
upr. nr 8723(1,2)
(nr uprawnień zawodowych)

Tylko w przypadku osób prawnych.

Wykaz punktów osnowy, do których przyłączono sieć pomiarowo-kartograficzną, wraz z przyłączeniem do bazy danych ewidencji gruntów i budynków, wykonanych w ramach aktualizacji operatu ewidencyjnego, wraz z wykazem zmian w tym operacie.

Potwierdzam, że przedłożony dokument zawiera wykaz punktów osnowy, do których przyłączono sieć pomiarowo-kartograficzną, wraz z wykazem zmian w operacie ewidencyjnym, wykonanych w ramach aktualizacji operatu ewidencyjnego.

Geodeta Powiatowy

STAROSTA PŁOCKI
P. 70.15.2016 ST
(pieczęć imienna i podpis osoby upoważnionej do przyjmowania operatu ewidencyjnego)

28.09.16
(data wpisu do rejestru)

Wzór, załącznik, pieczęć wzoru, formularz, druk

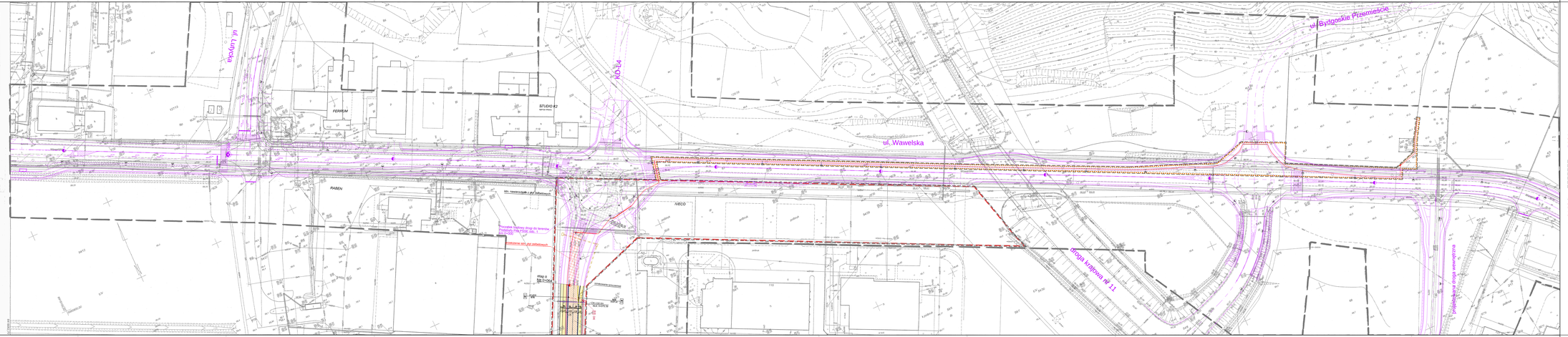

OBJAŚNIENIA

- D10 — nazwa wałowego cieku
- 34+00 — nazwa wałowego ciągu pieszego/rowerowego na podwale
- 34+00 — nazwa wałowego ciągu pieszego/rowerowego na koronie wału
- 34+00 — nazwa wałowego ciągu na podwale (ciągi ciągi pieszego/rowerowego pod inwestycją)
- — — —