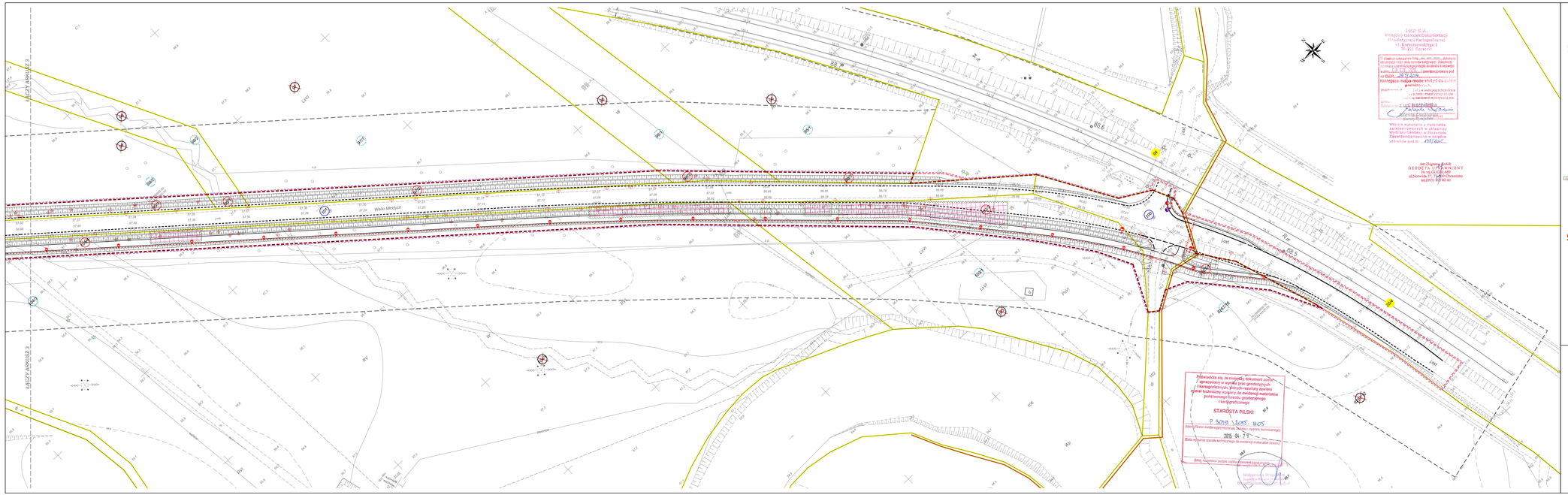

LEGENDA

- Projektowany krawężnik obniżony
- Projektowany krawężnik wtopiony
- Projektowana ławka energochłonna
- Projektowana balustrada
- Projektowana krawędź nawierzchni Bucznikowej
- Projektowana skarpa / rów otwarty
- Projektowany wpust deszczowy uwpły
- Projektowany wpust deszczowy krawężnikowo - jezdnikowy
- Projektowana wnęka odpływowa
- Projektowany hydrant
- Projektowana studnia oświetleniowa
- Projektowane złącze oświetleniowe
- Istniejące złącze oświetleniowe do likwidacji
- Projektowana sieć kanalizacji deszczowej
- Projektowana sieć wodociągowa
- Przesunięcie sieć wodociągowej
- Istniejąca sieć wodociągowa do likwidacji
- Projektowana sieć kanalizacji sanitarnej
- Projektowana sieć kanalizacji sanitarnej tłocznej
- Istniejąca sieć kanalizacji sanitarnej tłocznej do likwidacji
- Projektowany kanał technologiczny
- Projektowana sieć elektr. NN
- Istniejąca sieć elektr. do likwidacji
- Projektowane rury osłonowe
- Projektowana studnia oświetleniowa
- Projektowany kabel oświetleniowy
- Projektowana złączenia sieć elektr. SN
- Projektowana wiata przystankowa
- Istniejące drzewa do wycinki
- Drzewa domierzone w terenie do wycinki
- Projektowane drzewo
- Zakres mapy do celów projektowych
- Istniejąca granice nieruchomości
- Istniejąca granice nieruchomości stanowiące granice obrębów
- Projektowane linie rozgraniczające
- Teren do którego Inwestor posiada prawo do dysponowania nieruchomością na cele budowlane
- Projekcja przez teren wód płynących
- Teren zalewowy rzeki
- Teren nachylony dla przebudowy dróg innych kategorii
- Granica terenu objętego wnioskiem ZRI (dla czytelności odsunięto o 0,5m)
- Teren nachylony dla przebudowy istniejących sieci uzbrojenia terenu
- Numer działki (działek) będącej w zakresie inwestycji
- Numer działki po podziale nie będącej w zakresie inwestycji
- Numer działki przejmowanej w całości
- Numer działki po podziale będącej w zakresie inwestycji
- Numer działki po podziale, czasowo zajętej pod inwestycję
- Numer działki nieobciążonej, czasowo zajętej pod inwestycję

Inwestor	GMINA PIŁA 64-920 Piła, ul. Stradyna 10 tel. 67 210 10 10, fax 67 212 24 71
Jednostka Projektowa	Egis Polska Inżynieria Sp. z o.o. 02-673 Warszawa, ul. Puławska 182 oraz Oddziałem Terenowym ul. Bydgoska 12, 32-410 Wrocław

Branża	Zespół projektowy	Nr uprawnień	Specjalność	Podpis
Projektant	mgr inż. Dariusz Wilkowski	86/DOS/14	drogowa	
sprawdził				

Nazwa inwestycji: **Przebudowa i rozbudowa ul. Walki Młodych**
w ramach inwestycji pn.:
„Przebudowa i rozbudowa ulicy Walki Młodych, wyposażenie w infrastrukturę terenu inwestycyjnego przy ul. Walki Młodych, budowa ulic dojazdowych do terenów inwestycyjnych wraz z infrastrukturą towarzyszącą, wyposażenie w infrastrukturę terenu inwestycyjnego położonego pomiędzy torami do Piaseczna i Bydgoszczy"
w ramach przedsięwzięcia:
„Budowa infrastruktury transportowej i gospodarczej na terenie miasta Piły - rozwój strefy przemysłowej Piła - południowo - wschodnia."

Nazwa opracowania: MAPA PRZEGLĄDOWA/MAPA PRZEBIEGU DROGI Z ZAZNACZENIEM TERENU NIEZBĘDNEGO DLA OBIEKTÓW BUDOWLANYCH, ORAZ ISTNIEJĄCE UZBROJENIE TERENU

Nazwa rysunku: PLAN SITUACYJNY
Arkusz 4 z 4

Skala	Data	Nr umowy	Branża	Stadium	Nr rysunku
1:500	10.2015	26/PN/V/2014	Opracowanie 86/DOS/2/Dwu	PB	4