Rejestr terenów zagrożonych ruchami masowymi ziemi oraz terenów, na których te ruchy występują dla Powiatu Pilskiego

Skala 1:10 000

Etap I (gminy Kaczory, Piła, Szydłowo, Ujście)

Gmina Szydłowo

Arkusz N-33-106-A-d-3
Układ 1992

Podział administracyjny Powiatu Pilskiego



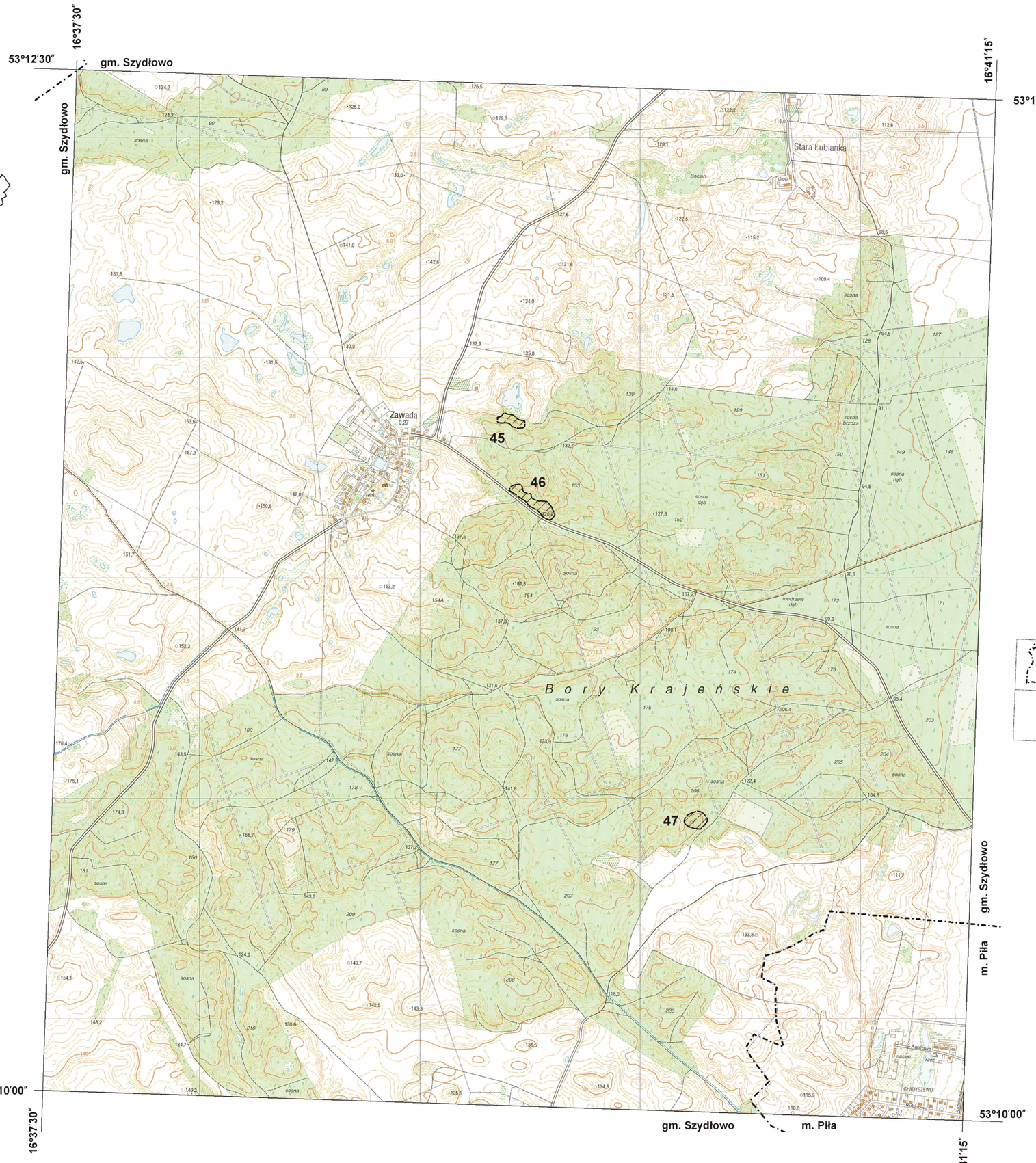

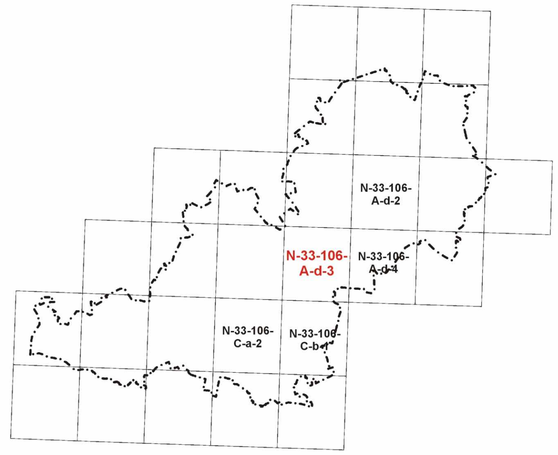

Objaśnienia zastosowanych symboli graficznych:

- teren zagrożony ruchami masowymi ziemi
- 1 - numer terenu
- osuwisko
- 1 - numer osuwiska
- stopień aktywności osuwiska:
  - aktywne
  - okresowo aktywne
  - nieaktywne
- granica osuwiska:
  - pewna
  - przypuszczalna
- wysokość skarpy (niszy) osuwiska:
  - do 3 m
  - 3-6 m
  - 6-10 m
  - powyżej 10 m
- szczeliny
- czoło osuwiska, akumulacyjny próg wewnątrzosuwiskowy
- wody powierzchniowe i podziemne:
  - cieki
  - źródła
  - wysięki
  - podmokłości
  - zbiorniki
- granica gminy

0 100 200 500 1000 m

Podziałka liniowa dla mapy głównej

Zamawiający: Powiat Pilski

Wykonawca: Geoconsult Sp. z o.o. w Kielcach

Opracował: D. Wieczorek, 2015 r.