



Poznań, 2025-05-20

Prowadzący instalację

P4 Sp. z o. o.  
ul. Wynalazek 1  
02 – 677 Warszawa

adres do korespondencji:

P4 Sp. z o. o.  
Biurowiec B  
ul. Przemysłowa 3  
61-579 Poznań

**Starostwo Powiatowe w Pile**  
**Wydział Ochrony Środowiska, Rolnictwa i Leśnictwa**

**dotyczy stacji bazowej telefonii komórkowej operatora P4 Sp. z o. o. PIL3053**

Na podstawie art. 152 ust. 2 ustawy z dnia 27 kwietnia 2001 r. Prawo ochrony środowiska (t.j. Dz. U. z 2020 r. poz. 1219 z późn. zm.) zwanej dalej w skrócie POŚ a także zgodnie z wymogami Rozporządzenie Ministra Środowiska z dnia 2 lipca 2010 r. w sprawie rodzajów instalacji, których eksploatacja wymaga zgłoszenia (t.j. Dz. U. z 2019 r. poz. 1510)

**P4 Sp. z o. o. z siedzibą w Warszawie** zgłasza instalację wytwarzającą pole elektromagnetyczne:

*dz. nr 108, obręb 0012, 64-812 Zelgniewo, gm. Kaczory, pow. pilski*

P4 sp. z o.o. dokonuje zgłoszenia z wykorzystaniem formularza będącego załącznikiem do Rozporządzenia Ministra Środowiska z dnia 2 lipca 2010 r. w sprawie zgłoszenia instalacji wytwarzających pola elektromagnetyczne (Dz. U. Nr 130, poz. 879), które utraciło moc, podkreślając, iż obecnie zakres informacji które zgłoszenie powinno zawierać wyznacza wyłącznie ww. art. 152 ust. 2 POŚ a informacje wykraczające poza ten zakres podaje jedynie ze względu na praktykę utrwaloną na gruncie rozporządzenia obowiązującego do dnia 1 stycznia 2021 roku.

Załączniki:

- formularz zgłoszenia stacji PIL3053 wraz z załącznikiem;
- odpis dokumentu pełnomocnictwa wraz z potwierdzeniem uiszczenia opłaty skarbowej w wysokości 17 złotych od jego złożenia;
- potwierdzenie uiszczenia opłaty skarbowej od przyjęcia zgłoszenia - 120 złotych.

Z poważaniem

Katarzyna Sieińska

**FORMULARZ ZGŁOSZENIA INSTALACJI WYTWARZAJĄCYCH POLA  
ELEKTROMAGNETYCZNE**

**I. Wypełnia podmiot prowadzący instalację dokonujący jej zgłoszenia**

1. Nazwa i adres organu ochrony środowiska właściwego do przyjęcia zgłoszenia

*Starostwo Powiatowe w Pile  
Wydział Ochrony Środowiska, Rolnictwa i Leśnictwa  
64-920 Piła  
al. Niepodległości 33/35*

2. Nazwa instalacji zgodna z nazewnictwem stosowanym przez prowadzącego instalację

*PIL3053 (zgłoszenie nr 1)*

3. Określenie nazw jednostek terytorialnych (gmin, powiatów i województw), na których terenie znajduje się instalacja, wraz z podaniem symboli NTS jednostek terytorialnych, na których terenie znajduje się instalacja.  
*woj. WIELKOPOLSKIE 2.4.30 (TERYT: 30) (KTS: 10023000000000), pow. pilski 4.4.30.60.19 (TERYT: 3019) (KTS: 10023016019000), gm. Kaczory 5.4.30.60.19.03.2 (TERYT: 3019032) (KTS: 10023016019032)*

4. Oznaczenie prowadzącego instalację, jego adres zamieszkania lub siedziby

*P4 Sp. z o.o., ul Wynałazek 1, 02-677 Warszawa*

5. Adres zakładu, na którego terenie prowadzona jest eksploatacja instalacji

*dz. nr 108, obręb 0012, 64-812 Żelgniewo, gm. Kaczory, pow. pilski*

6. Rodzaj instalacji zgodnie z załącznikiem nr 2 rozporządzenia Ministra Środowiska z dnia 2 lipca 2010r. w sprawie zgłoszenia instalacji wytwarzających pola elektromagnetyczne (Dz. U. nr 130, poz. 879).  
*Instalacja radiokomunikacyjna, której moc promieniowana izotropowo wynosi nie mniej niż 15W, emitująca pola elektromagnetyczne o częstotliwościach od 30 kHz do 300 GHz.*

7. Rodzaj i zakres prowadzonej działalności, w tym wielkość produkcji lub wielkość świadczonych usług.  
*Usługi telekomunikacyjne bez prowadzenia produkcji. Wielkość świadczonych usług: usługi telekomunikacyjne dla ilości do 2000 użytkowników jednocześnie.*

8. Czas funkcjonowania instalacji (dni tygodnia i godziny)

*Wszystkie dni tygodnia, 24 godziny na dobę.*

9. Emisja pola elektromagnetycznego o równoważnych mocach promieniowanych izotropowo (EIRP) poszczególnych anten:

*Antena Sektorowa 12\_DHIKLVN: 21178W*

*Antena Sektorowa 22\_DHIKLVN: 21178W*

*Antena Sektorowa 32\_DHIKLVN: 21178W*

*Radiolinia RL1: 10455W*

10. Opis stosowanych metod ograniczenia emisji

*Instalacja ogranicza wielkość emisji w sposób automatyczny do wartości nie większych niż niezbędne do zapewnienia obsługi użytkowników sieci. Metoda zgodna z zasadą działania systemu telefonii komórkowej określona odpowiednimi normami.*

11. Informacja czy stopień ograniczenia wielkości emisji jest zgodny z obowiązującymi przepisami

*Konstrukcja stacji ogranicza wielkość emisji, tak że obowiązujące przepisy i normy dotyczące pól elektromagnetycznych są zachowane.*

12. Szczegółowe dane odpowiednio do rodzaju instalacji zgodnie z wymaganiami określonymi w załączniku 2 do rozporządzenia, które utraciło moc dnia 1 stycznia 2021 roku.

LP 1. Współrzędne geograficzne anten instalacji:  
*Antena Sektorowa 12\_DHIKLVN: (16°57'03.6"E, 53°11'06.0"N)  
Antena Sektorowa 22\_DHIKLVN: (16°57'03.6"E, 53°11'06.0"N)  
Antena Sektorowa 32\_DHIKLVN: (16°57'03.6"E, 53°11'06.0"N)  
Radiolinia RL1: (16°57'03.7"E, 53°11'06.0"N)*

LP 2. Częstotliwość pracy instalacji:  
*800MHz, 1800MHz, 2100MHz, 23GHz, 80GHz*

LP 3. Wysokość środków elektrycznych anten nad poziomem terenu:

*Antena Sektorowa 12\_DHIKLVN: 58,50m*

*Antena Sektorowa 22\_DHIKLVN: 58,50m*

*Antena Sektorowa 32\_DHIKLVN: 58,50m*

*Radiolinia RL1: 54,80m*

LP 4. Emisja pola elektromagnetycznego o równoważnych mocach promieniowanych izotropowo (EIRP) poszczególnych anten:

*Antena Sektorowa 12\_DHIKLVN: 21178W*

*Antena Sektorowa 22\_DHIKLVN: 21178W*

*Antena Sektorowa 32\_DHIKLVN: 21178W*

*Radiolinia RL1: 10455W*

LP 5.	<p>Zakresy azymutów i katów pochylenia osi głównych wiązek promieniowania poszczególnych anten Instalacji:</p> <p>Antena Sektorowa 12_DHIKLVN: azymut 20°, pochylenie 0-10° (800MHz), pochylenie 2-12° (1800MHz), pochylenie 2-12° (2100MHz)</p> <p>Antena Sektorowa 22_DHIKLVN: azymut 140°, pochylenie 0-10° (800MHz), pochylenie 2-12° (1800MHz), pochylenie 2-12° (2100MHz)</p> <p>Antena Sektorowa 32_DHIKLVN: azymut 270°, pochylenie 0-10° (800MHz), pochylenie 2-12° (1800MHz), pochylenie 2-12° (2100MHz)</p> <p>Radiolinia RL1: azymut 200°</p>
LP 6.	<p>Niniejsza instalacja radiokomunikacyjna nie zalicza się do przedsięwzięć, o których mowa w przepisach wydanych na podstawie art. 60 ustawy z dnia 3 października 2008 r. o udostępnianiu informacji o środowisku i jego ochronie, udziale społeczeństwa w ochronie środowiska oraz o ocenach oddziaływania na środowisko – podobnie jak każda inna instalacja radiokomunikacyjna (co jest skutkiem uchylecia ze skutkiem od dnia 4 czerwca 2022 roku przepisów § 2 ust. 1 pkt 7) oraz § 3 ust. 1 pkt 8) rozporządzenia w sprawie przedsięwzięć mogących znacząco oddziaływać na środowisko, na podstawie rozporządzenia Rady Ministrów z dnia 5 maja 2022r. zmieniającego rozporządzenie w sprawie przedsięwzięć mogących znacząco oddziaływać na środowisko; Dz. U. 2022 poz. 1071 z dnia 20 maja 2022r.)</p>
LP 7.	<p>Sprawozdanie z wykonanych pomiarów poziomów pól elektromagnetycznych, o których mowa w art. 122a ust. 1 pkt 1) Prawa ochrony środowiska – jako załącznik.</p>
<p>13. Miejscowość, data: <i>Poznań, 2025-05-20</i>  Imię i nazwisko osoby reprezentującej prowadzącego instalację: <i>Katarzyna Sieińska</i></p> <p>Podpis:</p>	
<p><b>II. Wypełnia organ ochrony środowiska przyjmujący zgłoszenie</b></p>	
<p>Data zarejestrowania zgłoszenia</p> <p>.....</p>	<p>Numer zgłoszenia</p> <p>.....</p>

## Potwierdzenie dyspozycji przelewu

Transakcja			
Numer transakcji	000000116679791_20250331_0000001258	Data realizacji w banku	2025-03-31
Rachunek WN	54109010560000000116679791	Data wysłania do banku	2025-03-31
Rachunek MA	09102040270000120211193291	Data księgowania	2025-03-31
Typ transferu	OBCIĄŻENIE		
Status	ZAKSIĘGOWANA W BANKU		
Dane nadawcy	P4 SP. Z O.O. UL. WYNALAZEK 1 02-677 WARSZAWA MAZOWIECKIE		
Dane adresata	UM Piły Plac Staszica 10 64-620 Piła		
Tytuł transakcji	OPŁ.SKARBOWA/PIL3053 opłata za zgłoszenie inst.		
Kwota	137,00 PLN		
Kanał	GTB Connect		

Niniejszy dokument jest wydrukiem komputerowym sprzeczonym w GTB Connect i nie wymaga dodatkowych podpisów ani stempla bankowego.  
Dokument sporządzony na podst. art 7 ustawy Prawo Bankowe (Dz.U. nr 72 z 2002r., poz 665, z późniejszymi zmianami).

PEŁNOMOCNICTWO Nr 04/06/2023

Działając jako osoby uprawnione do reprezentacji Spółki działającej pod firmą **P4 Spółka z ograniczoną odpowiedzialnością** z siedzibą i adresem w Warszawie przy ul. Wynalazek 1, wpisanej do rejestru przedsiębiorców prowadzonego przez Sąd Rejonowy dla m.st. Warszawy, XIII Wydział Gospodarczy Krajowego Rejestru Sądowego, pod numerem KRS \_\_\_\_\_, NIP: \_\_\_\_\_, kapitał zakładowy w wysokości \_\_\_\_\_ złotych („Spółka”), niniejszym udzielamy pełnomocnictwa:

**Pani Katarzynie Sieińskiej**  
**posiadającej nadany numer PESEL**  
**(„Pełnomocnik”)**

- 1) do reprezentowania Spółki w negocjacjach związanych z:
  - najmem, dzierżawą lub innym sposobem korzystania z nieruchomości gruntowych, budynków, pomieszczeń oraz konstrukcji i urządzeń z nimi związanych, jak również ich części („Zasobów”),
  - wstępnego ustalenia warunków odpowiednich umów dotyczących korzystania z Zasobów,
  - ustalaniem we właściwych urzędach, organach administracji i instytucjach, wszelkich danych niezbędnych do zawarcia umów dotyczących Zasobów oraz ich właścicieli i użytkowników, oraz do podejmowania wszelkich czynności związanych z takimi negocjacjami;
- 2) do wykonywania praw i obowiązków wynikających z zawartych umów najmu lub umów dzierżawy nieruchomości, w szczególności do dokonywania odbioru przedmiotu najmu i dzierżawy, podpisywania protokołu przejęcia przedmiotu najmu lub dzierżawy oraz wstępu na teren przedmiotu najmu i dzierżawy;
- 3) do reprezentowania Spółki przed Zakładami Energetycznymi;
- 4) do reprezentowania Spółki przed organami administracji publicznej we wszystkich instancjach, w sprawach związanych z prowadzoną przez Spółkę budową, eksploatacją i demontażem infrastruktury telekomunikacyjnej, oraz
- 5) do podpisywania oświadczeń o dysponowaniu nieruchomością na cele budowlane.

Niniejsze pełnomocnictwo nie umocowuje Pełnomocnika do zawierania jakichkolwiek umów lub porozumień lub do zaciągania zobowiązań finansowych w imieniu Spółki i na jej rzecz.

Niniejsze pełnomocnictwo nie upoważnia do ustanawiania pełnomocników dalszych.

Pełnomocnictwo wygasa w przypadku zaistnienia jednego z poniżej wymienionych zdarzeń:

- 1) z chwilą ustania stosunku pracy pomiędzy Spółką i Pełnomocnikiem,
- 2) z chwilą odwołania pełnomocnictwa,
- 3) w innych przypadkach określonych przepisami prawa.

Warszawa, 05.06.2023 r.

W imieniu Spółki:

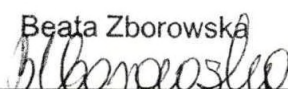
Beata Zborowska  
  
Członek Zarządu

**P4 Sp. z o.o.**

P4 Sp. z o.o. ul. Wynalazek 1, 02-677 Warszawa, XIII Wydział Gospodarczy Krajowego Rejestru Sądowego  
Sąd Rejonowy dla m. st. Warszawy KRS \_\_\_\_\_ REGON \_\_\_\_\_ NIP \_\_\_\_\_ Kapitał zakładowy \_\_\_\_\_ zł

Michał Ziółkowski  
  
Członek Zarządu  
P4 Sp. z o.o.

Kancelaria Notarialna  
Dominika Sokalska Agnieszka Sroczyńska  
Spółka cywilna  
60-835 Poznań, ul. Mickiewicza 27/1  
tel.

Numer Repertorium A 557 /2025

Ja, niżej podpisana poświadczam zgodność niniejszej kopii z okazanym dokumentem.--

Pobrano: -----

- a) taksa notarialna w myśl § 13 Rozporządzenia Ministra Sprawiedliwości z 28 dnia czerwca 2004 roku w sprawie maksymalnych stawek taksy notarialnej, w kwocie..... 03 zł 00 gr
- b) podatek od towarów i usług od kwoty a w myśl art. 41 ustawy z dnia 11 marca 2004 roku o podatku od towarów i usług, stawka 23%, w kwocie..... 00 zł 69 gr

-----  
Razem:..... 03 zł 69 gr

słownie: trzy złote sześćdziesiąt dziewięć groszy. -----

Poznań, dnia szóstego lutego dwa tysiące dwudziestego piątego (06.02.2025) roku. -----



*Dominika Sokalska*  
NOTARIUSZ



AB 413

**RADIOLOG S.C.**  
71-026 Szczecin, ul. Dworska 46  
tel.  
e-mail:

---

## **SPRAWOZDANIE NR SP- 134/25/OS**

**Z POMIARÓW PÓL ELEKTROMAGNETYCZNYCH  
WYKONANYCH DLA CELÓW  
OCHRONY ŚRODOWISKA**

**Obiekt: Stacja bazowa telefonii komórkowej P4**

**Numer: PIL3053**

**Adres: dz. nr 108, obręb 0012, 64-812 Zelgniewo,  
gmina Kaczory  
woj. wielkopolskie**

**Zlecniodawca: P4 sp. z o.o.  
ul. Wynalazek 1, 02-677 Warszawa**

Egz. nr 1/2

Data pomiarów: 2025-05-16

Edycja z dnia 02.01.2024 r.

**SPRAWOZDANIE NR SP- 134/25/OS  
Z POMIARÓW PÓL ELEKTROMAGNETYCZNYCH  
wykonanych dla celów ochrony środowiska**

**I. INFORMACJE O UŻYTKOWNIKU****1. Zleceniodawca:**

- **nazwa:** P4 sp. z o.o.
- **adres:** ul. Wynalazek 1, 02-677 Warszawa

**2. Miejsce zainstalowania:**

- **obiekt:** Stacja bazowa telefonii komórkowej P4
- **numer:** PIL3053
- **miejsce:** dz. nr 108, obręb 0012, 64-812 Zelgniewo, gmina Kaczory, woj. wielkopolskie
- **współrzędne geograficzne:** 53°11'06.02"N, 16°57'03.65"E

**II. CHARAKTERYSTYKA ŹRÓDEŁ PEM****\*Tabela 1.** Parametry systemu nadawczo-odbiorczego 2100, 1800, 800 MHz

<i>Parametry systemów nadawczo-odbiorczych</i>						
<i>Charakterystyka promieniowania</i>		Kierunkowa				
<i>Rzeczywisty czas pracy [h/doba]</i>		24				
<i>Rodzaj wytwarzanego pola</i>		stacjonarne				
Lp.	Antena Producent / Typ	Azymut [°]	Wysokość zawieszenia [m] n.p.t.	Pasma [Mhz]	Zakres tilt min-max [°]	EIRP dla anteny [W]
1	Huawei AQU4518R25	20	58,5	800	0 - 10	21178
				1800	2 - 12	
				2100	2 - 12	
2	Huawei AQU4518R25	140	58,5	800	0 - 10	21178
				1800	2 - 12	
				2100	2 - 12	
3	Huawei AQU4518R25	270	58,5	800	0 - 10	21178
				1800	2 - 12	
				2100	2 - 12	

**\*Tabela 2.** Parametry radiolinii

Lp.	Linia radiowa		Antena			
	Częstotliwość pracy [GHz]	moc wyjściowa [dBm]	Typ/ producent	średnica anteny [m]	azymut [°]	wysokość zainstal. [m]
1	80/23	18/25	A23S80S06	0,6	200	54,8

\* dane dostarczone przez klienta

**Inne źródła PEM:** W obszarze pomiarowym badanego obiektu nie występują inne źródła promieniowania pola elektromagnetycznego, które w zakresie badanych częstotliwości bezpośrednio wpływają na wynik wartości mierzonej natężenia pola elektromagnetycznego.

### III. OPIS POMIARÓW

**Cel badań:** Sprawdzenie dotrzymania dopuszczalnych poziomów pól elektromagnetycznych, w otoczeniu instalacji wytwarzających takie pola.

- Data pomiarów:** 16.05.2025 r.
- Nazwiska osób wykonujących pomiary:** Mariusz Piotrowski, Mateusz Rzepka
- Upoważnienie do wykonywania pomiarów:** Certyfikat akredytacji laboratorium badawczego nr AB 413, z dnia 9 maja 2023 r., wydany przez Polskie Centrum Akredytacji w Warszawie.
- Informacje o parametrach pracy stacji oraz trybu pracy:** przedstawił Zleceniodawca
- Aparatura pomiarowa:**

**Tabela 3.** Opis zestawu pomiarowego

1.	Miernik	NBM- 550 nr B-0404 Szerokopasmowy Miernik Natężenia PEM zakres pracy: a) temperaturowy od -10°C do +50°C, b) wilgotność od 5% do 95% SMP2 nr 15SN0135 Szerokopasmowy Miernik Natężenia PEM zakres pracy: a) temperaturowy od -10°C do +50°C, b) wilgotność od 5% do 95%
	Sondy pomiarowe	EF6091 nr 01053, zakres pracy: a) temperaturowy od -10°C do 50°C, b) wilgotność od 5% do 95% WPF8 HP nr 20WPO41079 zakres pracy: a) temperaturowy od -10°C do 50°C, b) wilgotność od 5% do 95%
	Zakres pomiaru pola	EF6091: 0,5 ÷ 300 V/m , WPF8 HP: 0,3 ÷ 1000 V/m
	Zakres pomiaru częstotliwości	EF6091: 80 MHz ÷ 90 GHz, WPF8 HP: 0,1 MHz ÷ 8 GHz
	Podane wartości niepewności to niepewności rozszerzone przy prawdopodobieństwie rozszerzenia ok. 95% i współczynnika rozszerzenia k=2 dla pomiaru składowej elektrycznej sondą:	EF6091 w paśmie częstotliwości 80 MHz ÷ 5 GHz: - wynosi 23,3 % EF6091 w paśmie częstotliwości 80 MHz ÷ 90 GHz: - wynosi 5,7 dB WPF8 HP: w paśmie częstotliwości 0,5 ÷ 6 GHz: wynosi 23,3 %
	Świadectwa wzorcowania mierników Narda - NBM- 550 nr B-0404 i SMP2 nr 15SN0135	LWiMP/W/124/25 z dnia 13.03.2025 r. i LWiMP/W/125/25 z dnia 13.03.2025 r. wydane przez Laboratorium Wzorców i Metrologii Pola Elektromagnetycznego Instytutu Telekomunikacji, Informatyki i Akustyki Politechnika Wrocławska. Nr akredytacji nr AP 078.
	Sprawdzanie bieżące mierników Narda - NBM- 550 nr B-0404 i SMP2 nr 15SN0135	Według procedury określonej w Instrukcji roboczej IR-01 i IR-02
2.	Miernik/termohigrometr	Termik+S nr 720823
	Zakres pomiaru temperatury	od - 30°C do + 70°C
	Zakres pomiaru wilgotności	od 0% do + 100%
3.	Świadectwo wzorcowania	nr 0128/AH/24, z dnia 24 stycznia.2024 r., wydane przez MUTECH
	Przymiar wstępowy/ dalmierz	typ MBI -50 / DISTO™ D510
	Długość pomiaru	50 m; / 250 m
4.	Świadectwo wzorcowania / certyfikat	6W1/718/15 z dnia 20 sierpnia 2015 r., wydane przez Urząd Miar w Gdańsku / 1096688857 z dnia 03 marca 2021 r
	Odbiornik GPS	Garmin GPSMAP 64s
	Dokładność	0,1°

#### 6. Metodyka wykonania pomiarów:

Załącznik do Rozporządzenia Ministra Klimatu z dnia 17.02.2020 r. w sprawie sposobów sprawdzania dotrzymania dopuszczalnych poziomów pól elektromagnetycznych w środowisku (Dz. U. 2022, poz. 2630).

#### 7. Przepisy prawne:

- Rozporządzenie Ministra Zdrowia, z dnia 17.12.2019 r. w sprawie poziomów pól elektromagnetycznych środowisku (Dz. U. RP z dnia 19.12.2019, poz. 2448).
- Prawo ochrony środowiska (Dz. U. 2024, poz. 54 tekst jednolity).

## 8. Opis warunków w jakich były wykonane pomiary:

Stacja bazowa PIL3053 usytuowana jest na polu na obrzeżach miejscowości. W otoczeniu stacji znajdują się pola, boisko, zabudowania mieszkalne i gospodarcze oraz przedszkole.

Anteny i nadajniki RRU zamontowane są na wieży a urządzenia znajdują się szafach APM przy podstawie wieży.

Analiza parametrów technicznych wykazała, że urządzenia nadawcze stacji pracują w paśmie częstotliwości 2100, 1800, 800 MHz. Moc wyjściowa w.cz. nadajników doprowadzona jest do anten przy pomocy ekranowanych fiderów.

Pomiary w otoczeniu Stacji bazowej wykonano wzdłuż kierunków maksymalnego zasięgu oddziaływania elektromagnetycznego promieniowania niejonizującego określonych azymutami anten sektorowych 20°, 140°, 270°, oraz azymutem anteny radiolinii: 200° do odległości dla których stwierdzono, na podstawie uprzednio dokonanych obliczeń, w miejscach dostępnych dla ludności, występowanie pól elektromagnetycznych o najwyższym poziomie, które pochodzą od badanej instalacji, w godzinach 8<sup>00</sup>-10<sup>40</sup> podczas rzeczywistej pracy urządzeń wytwarzających pola. Anteny sektorowe ustawiono dla średniego pochylenia wiązek.

Pomiary w przyjętych pionach pomiarowych wykonano w punktach położonych na wysokościach od 0,3 m do 2,0 m nad powierzchnią ziemi lub nad innymi powierzchniami, na których mogą przebywać ludzie, przyjmując za wynik pomiaru maksymalny poziom elektromagnetycznego promieniowania niejonizującego.

Przy doborze pionów pomiarowych uwzględniono charakter i sposób zagospodarowania terenu otaczającego stację bazową.

### 8.1. Warunki meteorologiczne / środowiskowe:

	Temperatura [°C]	Wilgotność [%]	Opady atmosferyczne
początek badań	9,7	65,8	nie wystąpiły
koniec badań	10,5	62,4	nie wystąpiły

## 9. Sposób identyfikacji widma częstotliwości:

Częstotliwości źródeł zidentyfikowano na podstawie analizy dokumentacji technicznej dostarczonej przez Zleceńodawcę.

## IV. WYNIKI POMIARÓW

Wyniki pomiarów ważne są jedynie dla danej konfiguracji urządzeń w dniu, w którym wykonano pomiary.

Załącznik nr 1 – tabela z wynikami pomiarów.

**Oznaczenia pionów:** GKP - główny kierunek pomiarowy, PKP - pomocniczy kierunek pomiarowy, DPP - dodatkowy pion pomiarowy.

Piony pomiarowe oznaczone literą nie są ujęte w załączniku graficznym i położone są do 10m od wieży.

Wynik pomiaru, to uśredniona wartość zmierzona w danym pionie pomiarowym powiększona o:

- rozszerzoną niepewność pomiaru U dla współczynnika rozszerzenia  $k = 2$  (zgodnie z zapisami w tabeli 3-opis zestawu pomiarowego).

<0,5 V/m – wartość mezurandu odpowiadająca dolnej granicy zakresu pomiarowego skredytowanej metody.

**Tabela 4.** Dopuszczalne poziomy pól elektromagnetycznych

Parametr fizyczny	Składowa elektryczna	Składowa magnetyczna
Zakres częstotl. pola elektromagnetycznego		
od 400 MHz do 2000 MHz	$1,375 \times f^{0,5}$ V/m	$0,0037 \times f^{0,5}$ A/m
Od 2 GHz do 300 GHz	61 V/m	0,16 A/m

Do wyznaczania wartości wskaźnikowych  $W_{ME}$  i  $W_{MH}$  przyjęto najniższe wartości dopuszczalne poziomów pól elektromagnetycznych w/w zakresów częstotliwości tj.  $W_{ME}$  28 V/m i  $W_{MH}$  0,073 A/m.

## V. STWIERDZENIE ZGODNOŚCI

Na podstawie wykonanych pomiarów elektromagnetycznego promieniowania niejonizującego przedstawionych w niniejszym sprawozdaniu stwierdza się, że w otoczeniu Stacji bazowej PIL3053 zlokalizowanej na działce nr 108, obręb 0012, 64-812 Żelgniewo, gm. Kaczory, dopuszczalne poziomy pól elektromagnetycznych w środowisku określone w przepisach wydanych na podstawie art. 122 ust. 1 ustawy z dnia 27 kwietnia 2001 r. – Prawo ochrony środowiska uznaje się za dotrzymane, udokumentowano, że żadna z wartości wskaźnikowych nie przekracza wartości 1.

■ Sprawozdanie zawiera 5 stron i 2 załączniki:

- nr 1 – tabela z wynikami pomiarów,
- nr 2 – mapa z rozmieszczeniem pionów pomiarowych wokół obiektu.

Bez pisemnego zezwolenia laboratorium Radiolog S.C. sprawozdanie nie może być powielane inaczej, jak tylko w całości.

Laboratorium Radiolog S.C. ponosi odpowiedzialność za wszystkie informacje przedstawione w sprawozdaniu poza informacjami pozyskanymi od klienta.

■ Otrzymują:

1. Zleceniodawca: 1 egz.
2. a / a: 1 egz.

Sprawozdanie autoryzował:

**Podpis jest prawidłowy**

Dokument podpisany przez Mariusz  
Piotrowski  
Data: 2025.05.17 12:10:55 CEST

Sprawozdanie sporządził:

Mateusz Rzepka

KONIEC SPRAWOZDANIA

Szczecin, dn. 17.05.2025 r.

Wyniki pomiarów natężenia pola elektromagnetycznego w otoczeniu Stacji bazowej PIL3053.

Pion pomiarowy	Miejsce pomiaru ( współrzędne geograficzne )		Ezm	Niepewność	Niepewność	Ezm z niepewnością	Wartość gr. dla pola E	Wartość gr. dla pola H	Wskaźnik WM <sub>E</sub>	Natężenie pola H	Wskaźnik WM <sub>H</sub>	Kierunek pomiarowy [°]
			[V/m]	[%]	[V/m]	[V/m]	[V/m]	[V/m]	[A/m]		[A/m]	
Tak	Szerokość geograficzna	Długość geograficzna	Tak	Tak	Wyliczone automatycznie		Tak	Tak	Wyliczone automatycznie			Tak
1A GKP	53,1850891	16,9510632	<0,5	23,3	<0,12	<0,5	28	0,073	<0,018	<0,0013	<0,018	20
2 GKP	53,1856651	16,9514198	<0,5	23,3	<0,12	<0,5	28	0,073	<0,018	<0,0013	<0,018	20
3 GKP	53,1862793	16,951828	<0,5	23,3	<0,12	<0,5	28	0,073	<0,018	<0,0013	<0,018	20
4 GKP	w budynku ul. Kasztanowa 3 m. 4, II kondg. pokój w otw. oknie		0,7	23,3	0,16	0,86	28	0,073	0,031	0,0023	0,031	20
5 GKP	53,188076	16,9535217	0,8	23,3	0,19	0,99	28	0,073	0,035	0,0026	0,036	20
6 GKP	53,1887398	16,9537811	1	23,3	0,23	1,23	28	0,073	0,044	0,0033	0,045	20
7 GKP	53,1893921	16,9542942	1,1	23,3	0,26	1,36	28	0,073	0,048	0,0036	0,049	20
8 GKP	53,1899261	16,95438	0,8	23,3	0,19	0,99	28	0,073	0,035	0,0026	0,036	20
9A GKP	53,1849365	16,9511089	<0,5	23,3	<0,12	<0,5	28	0,073	<0,018	<0,0013	<0,018	140
10 GKP	53,1842308	16,9521503	<0,5	23,3	<0,12	<0,5	28	0,073	<0,018	<0,0013	<0,018	140
11 GKP	53,1834373	16,9532452	<0,5	23,3	<0,12	<0,5	28	0,073	<0,018	<0,0013	<0,018	140
12 GKP	53,1827621	16,9541664	0,7	23,3	0,16	0,86	28	0,073	0,031	0,0023	0,031	140
13 GKP	53,1820793	16,9548302	0,7	23,3	0,16	0,86	28	0,073	0,031	0,0023	0,031	140
14 GKP	53,1815033	16,9559917	0,8	23,3	0,19	0,99	28	0,073	0,035	0,0026	0,036	140
15 GKP	53,180954	16,9566841	0,7	23,3	0,16	0,86	28	0,073	0,031	0,0023	0,031	140
16 PKP	53,1839561	16,9503689	<0,5	23,3	<0,12	<0,5	28	0,073	<0,018	<0,0013	<0,018	200
17 PKP	53,1826286	16,9495754	<0,5	23,3	<0,12	<0,5	28	0,073	<0,018	<0,0013	<0,018	200
18 PKP	53,1812515	16,9487171	<0,5	23,3	<0,12	<0,5	28	0,073	<0,018	<0,0013	<0,018	200
19 PKP	53,1800346	16,9479942	<0,5	23,3	<0,12	<0,5	28	0,073	<0,018	<0,0013	<0,018	200
20A GKP	53,1850014	16,9508648	<0,5	23,3	<0,12	<0,5	28	0,073	<0,018	<0,0013	<0,018	270
21 GKP	53,1850014	16,9495754	<0,5	23,3	<0,12	<0,5	28	0,073	<0,018	<0,0013	<0,018	270
22 GKP	53,1850014	16,9471703	<0,5	23,3	<0,12	<0,5	28	0,073	<0,018	<0,0013	<0,018	270
23 GKP	53,1850014	16,9450245	0,9	23,3	0,21	1,11	28	0,073	0,040	0,0029	0,040	270
24 GKP	53,1849899	16,9435883	0,7	23,3	0,16	0,86	28	0,073	0,031	0,0023	0,031	270
25 GKP	53,1850014	16,9421864	<0,5	23,3	<0,12	<0,5	28	0,073	<0,018	<0,0013	<0,018	270
26 DPP	w budynku przedszkola, II kondg. korytarz w otwartym oknie		<0,5	23,3	<0,12	<0,5	28	0,073	<0,018	<0,0013	<0,018	
27 DPP	53,1870422	16,9484367	<0,5	23,3	<0,12	<0,5	28	0,073	<0,018	<0,0013	<0,018	
28 DPP	53,1821175	16,9516335	<0,5	23,3	<0,12	<0,5	28	0,073	<0,018	<0,0013	<0,018	

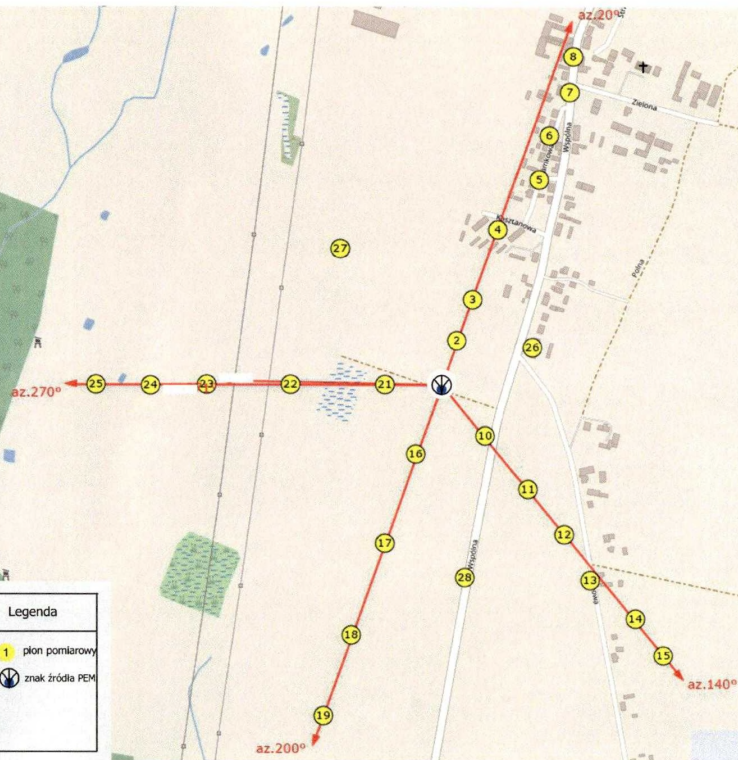

Załącznik nr 2 do sprawozdania SP-134/25/OS	
<b>OBIEKT:</b>	Stacja bazowa PIL3053, dz. nr 108, obręb 0012, 64-812 Żelgiewno.
<b>TEMAT:</b>	Rozmieszczenie pionów pomiarowych wokół obiektu.
<b>UŻYTKOWNIK:</b>	PI Sp. z o.o.
<b>DATA POMIARÓW:</b>	16.05.2025 r.
<b>OPRACOWANIE:</b>	RADIOLOG S.C.

Legenda	
	pion pomiarowy
	znak źródła PEM